

В-В (1:2)

Г-Г (1:2)

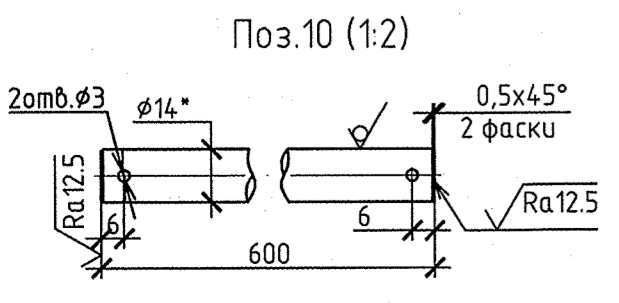
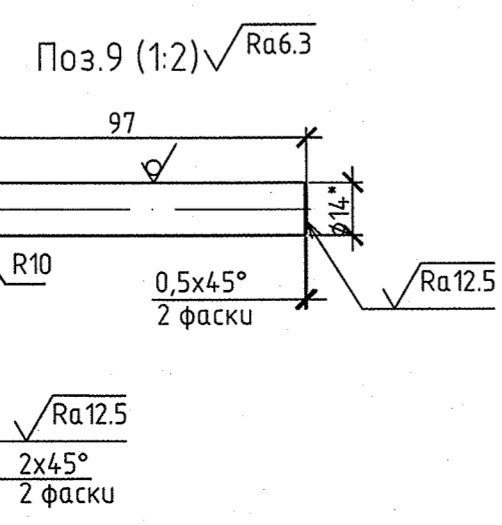
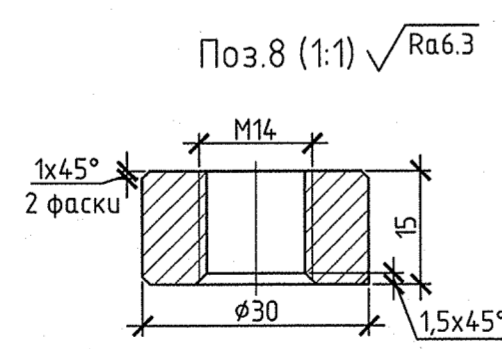
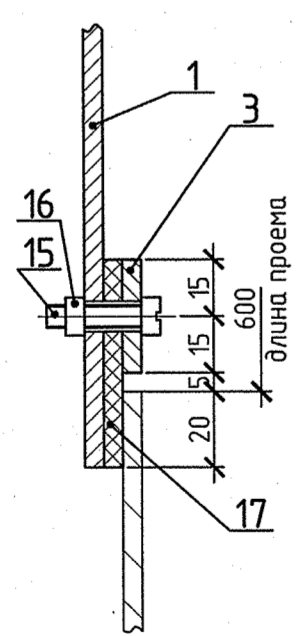
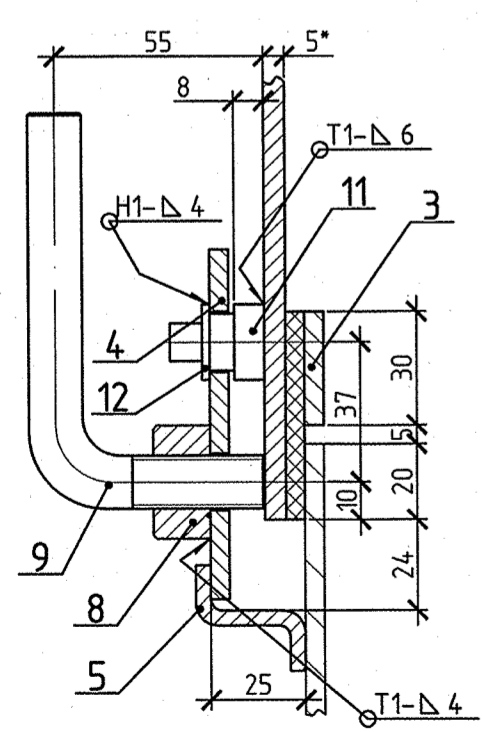

- *Размеры для справок.
- Неуказанные предельные отклонения размеров - ±T14/2.
- Сварные швы по ГОСТ 5264-80.
- Способы сварки и сварочные материалы принять по РД 153-34.1-003-01(РТМ-1С).
- Сварка ручная электродуговая.
- Сварку деталей производить сплошным нормальным швом, высоту шва принимать по наименьшей толщине свариваемых деталей.
- Смещение осей отверстий от номинального расположения не более 0,25.
- Изготовить 4 комплекта.

Формат	Зона	Поз.	Обозначение	Наименование	Кол.	Примеч. масса, кг
Документация						
A4			ПГВУ 090-93	Общие технические требования		
Детали						
				Лист Б-ПН-5 ГОСТ 19903-74 СтЗсп5 ГОСТ 14637-89		
Б4	1	по наст. черт	440x640		1	11,05 / 11,05
Б4	2	по наст. черт	30x590		2	0,69 / 1,38
Б4	3	по наст. черт	30x390		2	0,46 / 0,92
Б4	4	по наст. черт	35x92,5		3	0,13 / 0,39
				Лист Б-ПН-4 ГОСТ 19903-74 СтЗсп5 ГОСТ 14637-89		
Б4	5	по наст. черт	27x50		3	0,04 / 0,12
				Лист Б-ПН-8 ГОСТ 19903-74 СтЗсп5 ГОСТ 14637-89		
Б4	6	по наст. черт	35x92,5		3	0,15 / 0,45
Б4	7	по наст. черт	35x44,5		3	0,08 / 0,24
				Крз В1-30 ГОСТ 2590-2006 СтЗсп5 ГОСТ 535-2005		
Б4	8	по наст. черт	L=15		3	0,06 / 0,18
				Крз В1-14 ГОСТ 2590-2006 СтЗсп5 ГОСТ 535-2005		
Б4	9	по наст. черт	L=130		3	0,15 / 0,45
Б4	10	по наст. черт	L=600		1	0,7 / 0,70
				Крз В1-20 ГОСТ 2590-2006 СтЗсп5 ГОСТ 535-2005		
Б4	11	по наст. черт	L=25		3	0,04 / 0,12
Стандартные изделия						
	12		Шайба А.10.01 ГОСТ 11371-78 10 ГОСТ 18123-82		3	0,004 / 0,01
	13		Шайба А.14.01 ГОСТ 11371-78 10 ГОСТ 18123-82		2	0,01 / 0,02
	14		Шпилька 2,5x20 ГОСТ 397-79 СтЗсп4 ГОСТ 1050-2013		2	0,001 / 0,002
	15		Винт АМ6-6х25,48 ГОСТ 1491-80 20 ГОСТ Р ИСО 8992-2011		16	0,006 / 0,096
	16		Гайка М6-6Н5 ГОСТ 5915-70 10 ГОСТ Р ИСО 8992-2011		16	0,03 / 0,48
Материалы						
	17		Пластина 1Ф-1-ТМШШ-С-5 ГОСТ 7338-90 резина техническая		2	0,18 / 0,36
	18		55x330		2	0,25 / 0,50
			55x640		2	0,25 / 0,50
			Наплавленный металл			0,3
			Итого			17,7

ЗАО «ПИЦ УралТЭП»
Технический архив

SRG50B.CY.TH1902

Изм.				Кол.уч.				Лист				№ док.				Подп.				Дата																																																																																																							
Разработка документации на техническое перевооружение оборудования приободных станций ленточных конвейеров 23А, Б тракта топливободачи энергоблоков 500 МВт для филиала «Рефтинской ГРЭС» ПАО «Энел Россия»																																																																																																																											
Этажерка приободной станции 23 А, Б Технологические решения.																																																																																																																											
Дверка люка 600x400																																																																																																																											
<table border="1"> <tr> <td>Изм.</td> <td>Кол.уч.</td> <td>Лист</td> <td>№ док.</td> <td>Подп.</td> <td>Дата</td> <td>Изм.</td> <td>Кол.уч.</td> <td>Лист</td> <td>№ док.</td> <td>Подп.</td> <td>Дата</td> <td>Изм.</td> <td>Кол.уч.</td> <td>Лист</td> <td>№ док.</td> <td>Подп.</td> <td>Дата</td> </tr> <tr> <td>Разраб.</td> <td>Обчинникова</td> <td>01</td> <td>05.17</td> <td></td> <td></td> <td>Изм.</td> <td>Кол.уч.</td> <td>Лист</td> <td>№ док.</td> <td>Подп.</td> <td>Дата</td> <td>Изм.</td> <td>Кол.уч.</td> <td>Лист</td> <td>№ док.</td> <td>Подп.</td> <td>Дата</td> </tr> <tr> <td>Проб.</td> <td>Вертинова</td> <td>01</td> <td>05.17</td> <td></td> <td></td> <td>Изм.</td> <td>Кол.уч.</td> <td>Лист</td> <td>№ док.</td> <td>Подп.</td> <td>Дата</td> <td>Изм.</td> <td>Кол.уч.</td> <td>Лист</td> <td>№ док.</td> <td>Подп.</td> <td>Дата</td> </tr> <tr> <td>Т.контр.</td> <td>Канашевский</td> <td>01</td> <td>05.17</td> <td></td> <td></td> <td>Изм.</td> <td>Кол.уч.</td> <td>Лист</td> <td>№ док.</td> <td>Подп.</td> <td>Дата</td> <td>Изм.</td> <td>Кол.уч.</td> <td>Лист</td> <td>№ док.</td> <td>Подп.</td> <td>Дата</td> </tr> <tr> <td>Н.контр.</td> <td>Габрилов</td> <td>01</td> <td>05.17</td> <td></td> <td></td> <td>Изм.</td> <td>Кол.уч.</td> <td>Лист</td> <td>№ док.</td> <td>Подп.</td> <td>Дата</td> <td>Изм.</td> <td>Кол.уч.</td> <td>Лист</td> <td>№ док.</td> <td>Подп.</td> <td>Дата</td> </tr> <tr> <td>Утв.</td> <td>Власова</td> <td>01</td> <td>05.17</td> <td></td> <td></td> <td>Изм.</td> <td>Кол.уч.</td> <td>Лист</td> <td>№ док.</td> <td>Подп.</td> <td>Дата</td> <td>Изм.</td> <td>Кол.уч.</td> <td>Лист</td> <td>№ док.</td> <td>Подп.</td> <td>Дата</td> </tr> </table>																Изм.	Кол.уч.	Лист	№ док.	Подп.	Дата	Изм.	Кол.уч.	Лист	№ док.	Подп.	Дата	Изм.	Кол.уч.	Лист	№ док.	Подп.	Дата	Разраб.	Обчинникова	01	05.17			Изм.	Кол.уч.	Лист	№ док.	Подп.	Дата	Изм.	Кол.уч.	Лист	№ док.	Подп.	Дата	Проб.	Вертинова	01	05.17			Изм.	Кол.уч.	Лист	№ док.	Подп.	Дата	Изм.	Кол.уч.	Лист	№ док.	Подп.	Дата	Т.контр.	Канашевский	01	05.17			Изм.	Кол.уч.	Лист	№ док.	Подп.	Дата	Изм.	Кол.уч.	Лист	№ док.	Подп.	Дата	Н.контр.	Габрилов	01	05.17			Изм.	Кол.уч.	Лист	№ док.	Подп.	Дата	Изм.	Кол.уч.	Лист	№ док.	Подп.	Дата	Утв.	Власова	01	05.17			Изм.	Кол.уч.	Лист	№ док.	Подп.	Дата	Изм.	Кол.уч.	Лист	№ док.	Подп.	Дата
Изм.	Кол.уч.	Лист	№ док.	Подп.	Дата	Изм.	Кол.уч.	Лист	№ док.	Подп.	Дата	Изм.	Кол.уч.	Лист	№ док.	Подп.	Дата																																																																																																										
Разраб.	Обчинникова	01	05.17			Изм.	Кол.уч.	Лист	№ док.	Подп.	Дата	Изм.	Кол.уч.	Лист	№ док.	Подп.	Дата																																																																																																										
Проб.	Вертинова	01	05.17			Изм.	Кол.уч.	Лист	№ док.	Подп.	Дата	Изм.	Кол.уч.	Лист	№ док.	Подп.	Дата																																																																																																										
Т.контр.	Канашевский	01	05.17			Изм.	Кол.уч.	Лист	№ док.	Подп.	Дата	Изм.	Кол.уч.	Лист	№ док.	Подп.	Дата																																																																																																										
Н.контр.	Габрилов	01	05.17			Изм.	Кол.уч.	Лист	№ док.	Подп.	Дата	Изм.	Кол.уч.	Лист	№ док.	Подп.	Дата																																																																																																										
Утв.	Власова	01	05.17			Изм.	Кол.уч.	Лист	№ док.	Подп.	Дата	Изм.	Кол.уч.	Лист	№ док.	Подп.	Дата																																																																																																										

Инв. № подл. 2/16